

Organograma

Conselho Administrativo

- Prof. Dr. Alvaro Pacheco e Silva Filho
- Prof. Dr. Adagmar Andriolo
- Prof. Dr. Flávio Faloppa
- Profa. Dra. Helena Bonciani Nader

03 Membros da Sociedade

- Dra. Maria Inês Doici
- Prof. Dr. Marcos Pacheco de Toledo Ferraz
- Dr. Gilberto Tanos Natalini

Funcionária Eleita

- Sra. Dulcilene Lopes Carneiro Donaire

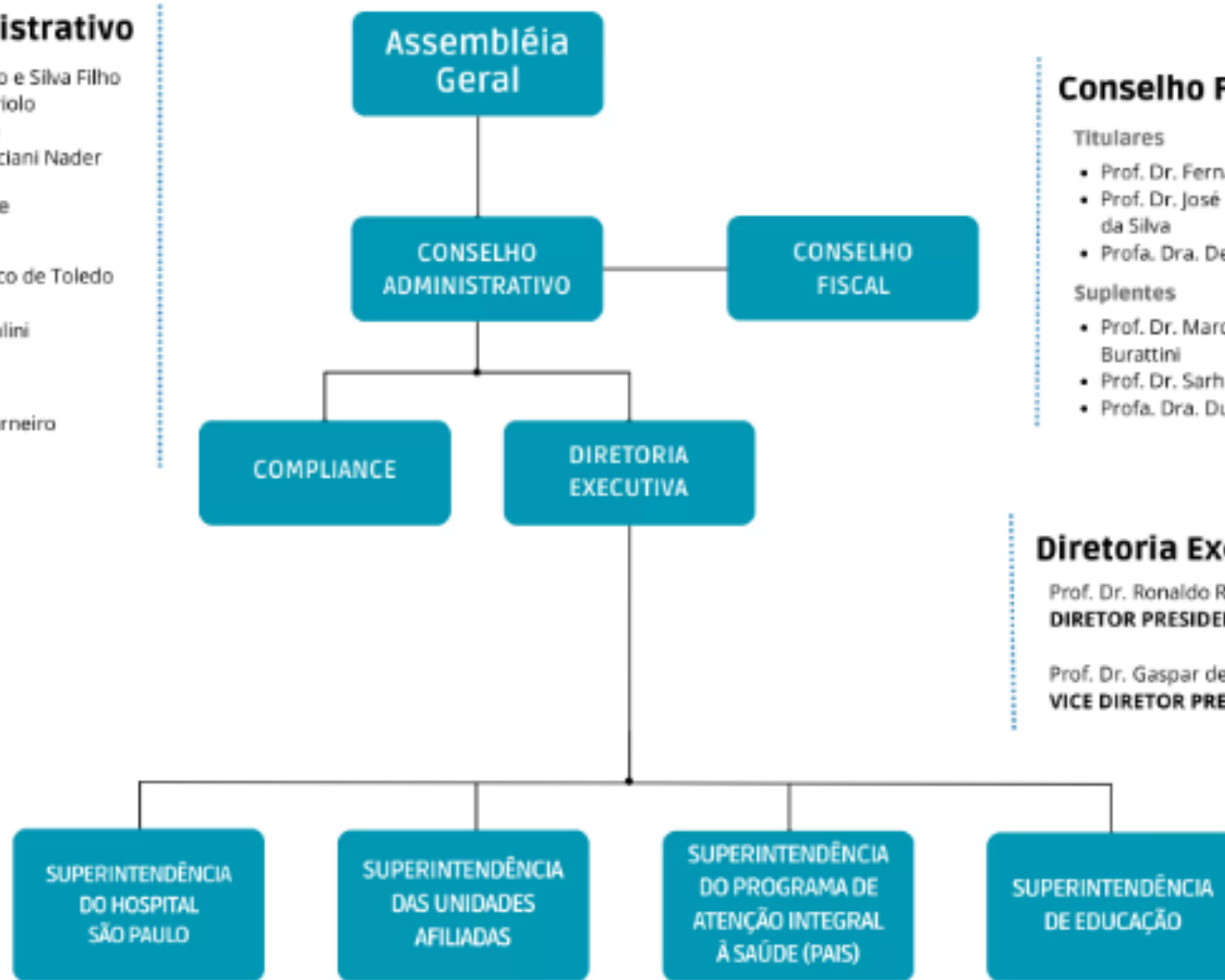

Conselho Fiscal

Titulares

- Prof. Dr. Fernando Baldy dos Reis
- Prof. Dr. José Carlos Costa Baptista da Silva
- Profa. Dra. Denise Caluta Abranches

Suplentes

- Prof. Dr. Marcelo Nascimento Burattini
- Prof. Dr. Sarhan Sydney Saad
- Profa. Dra. Dulce Aparecida Barbosa

Diretoria Executiva

Prof. Dr. Ronaldo Ramos Laranjeira
DIRETOR PRESIDENTE

Prof. Dr. Gaspar de Jesus Lopes Filho
VICE DIRETOR PRESIDENTE

